



Vermessungsverwaltung des Freistaates Sachsen  
Erzgebirgskreis  
Paulus-Jeninius-Straße 24  
09456 Annaberg-Buchholz

Auszug aus dem  
Liegenheitskataster  
Liegenheitskarte 1:1000

Erstellt am 09.06.2023

Flurstück: 185/8

Gemarkung: Pfaffenhain (7615)

Gemeinde: Jahnsdorf/Erzgeb.  
Kreis: Erzgebirgskreis

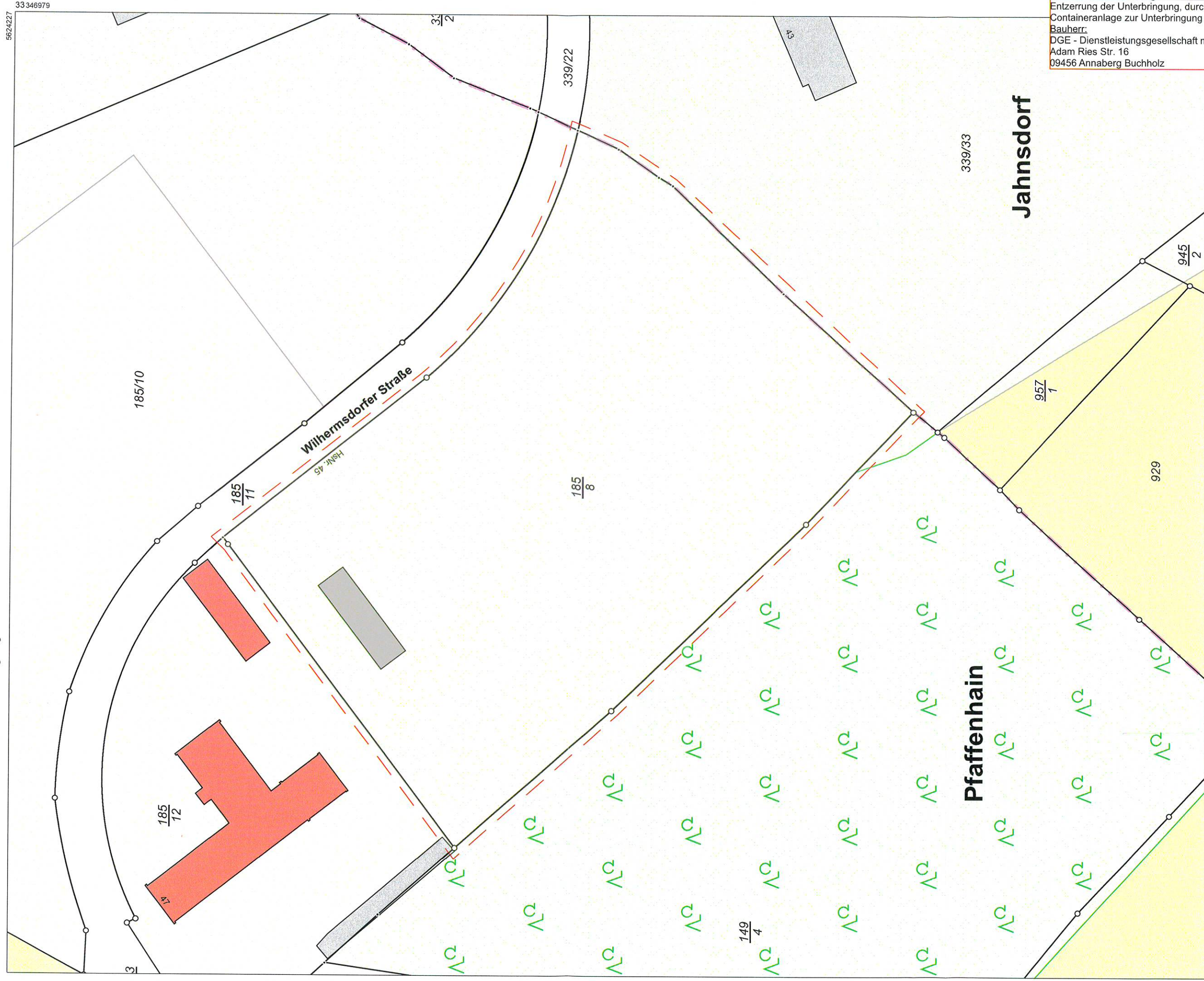

Bauvorhaben/Bauantrag Juni 2023  
Entzerrung der Unterbringung, durch Erweiterung der  
Containeranlage zur Unterbringung von Asylsuchenden  
Bauherr:  
DGE - Dienstleistungsgesellschaft mbH  
Adam Ries Str. 16  
09456 Annaberg Buchholz

5623891

Maßstab 1:1000 0 10 20 30 Meter

Benutzung nach Maßgabe § 4 der Durchführungsverordnung zum Sächsischen Vermessungs- und Katastergesetz  
Der Auszug aus dem Liegenheitskataster ist zur Entnahme von Maßen, insbesondere von Grenzmaßen oder Grenzabständen nicht geeignet.  
Gefertigt durch: Erzgebirgskreis, Paulus-Jeninius-Str. 24, 09456 Annaberg-Buchholz

33346712